

N.º DE CASOS CONFIRMADOS ACUMULADOS

336 245

N.º DE RECUPERADOS **314 455**
LETALIDADE ACUMULADA (%) **1,55**
LETALIDADE ACUMULADA 70+ (%) **9,71**

N.º DE NOVOS CASOS NAS SEMANAS 06-07 **7 356**
N.º DE ÓBITOS NAS SEMANAS 06-07 **329**
N.º DE VACINAS ADMINISTRADAS **215 176**

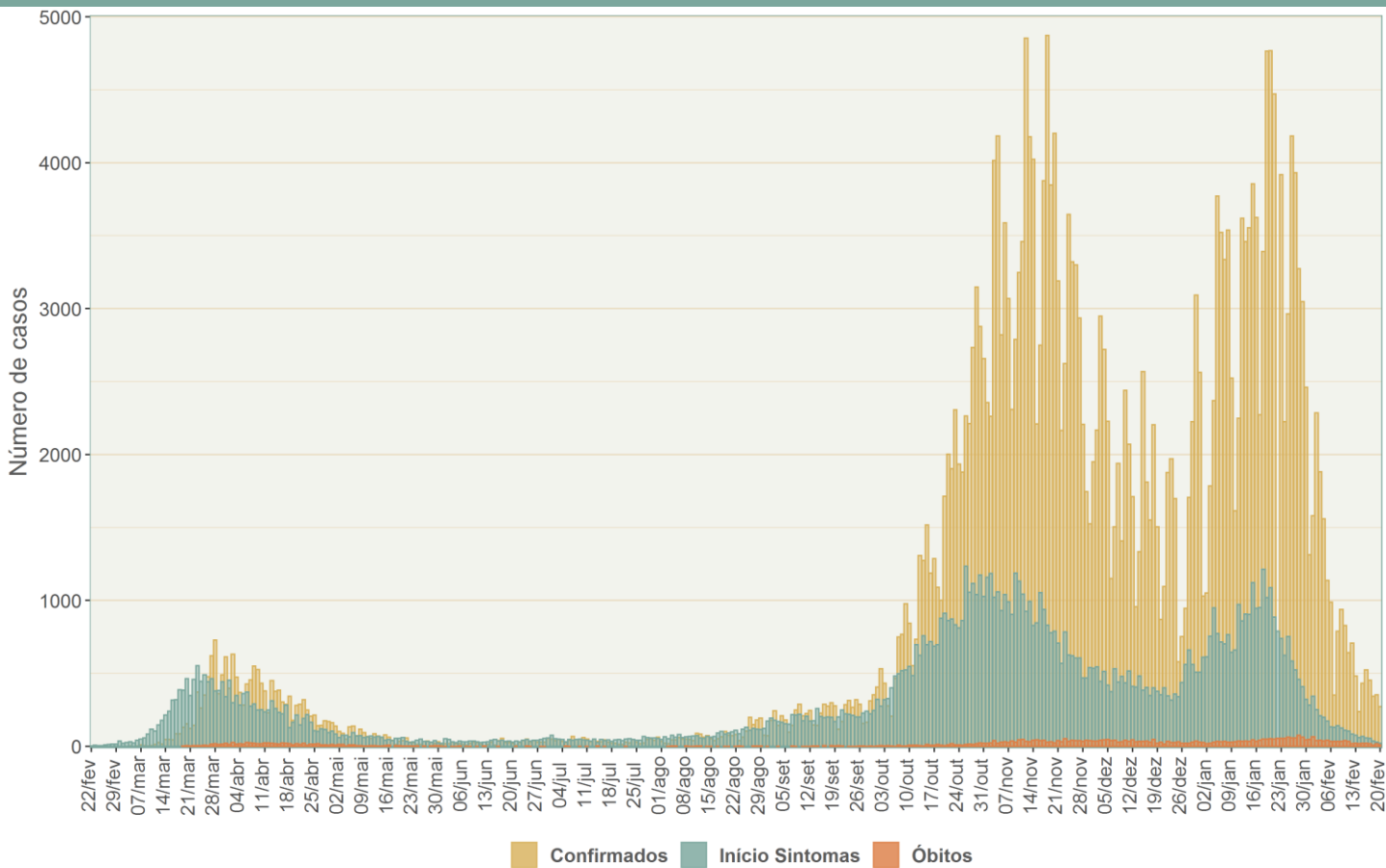

Fig. 1 CURVA EPIDÉMICA DE COVID-19, POR DATA DE INÍCIO DE SINTOMAS, DATA DE CONFIRMAÇÃO E DATA DE ÓBITO

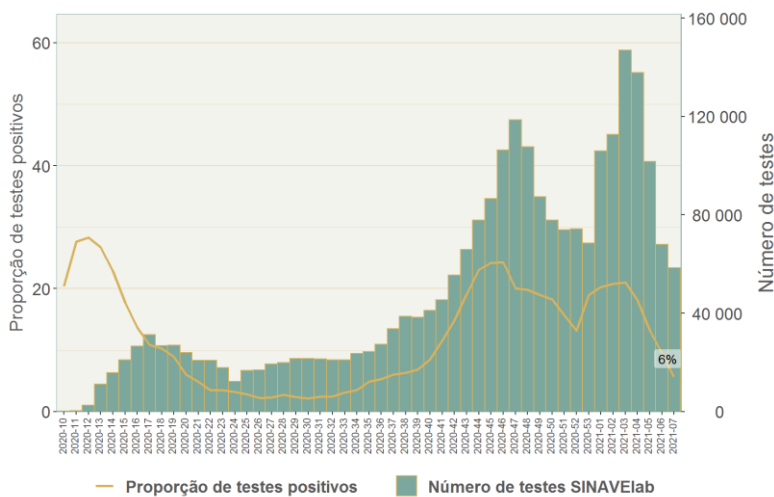

Fig. 2 NÚMERO SEMANAL DE TESTES LABORATORIAIS NO SINAVELAB E PROPORÇÃO DE TESTES POSITIVOS

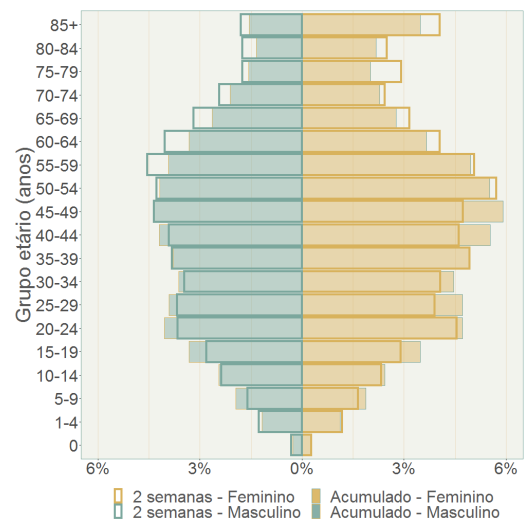
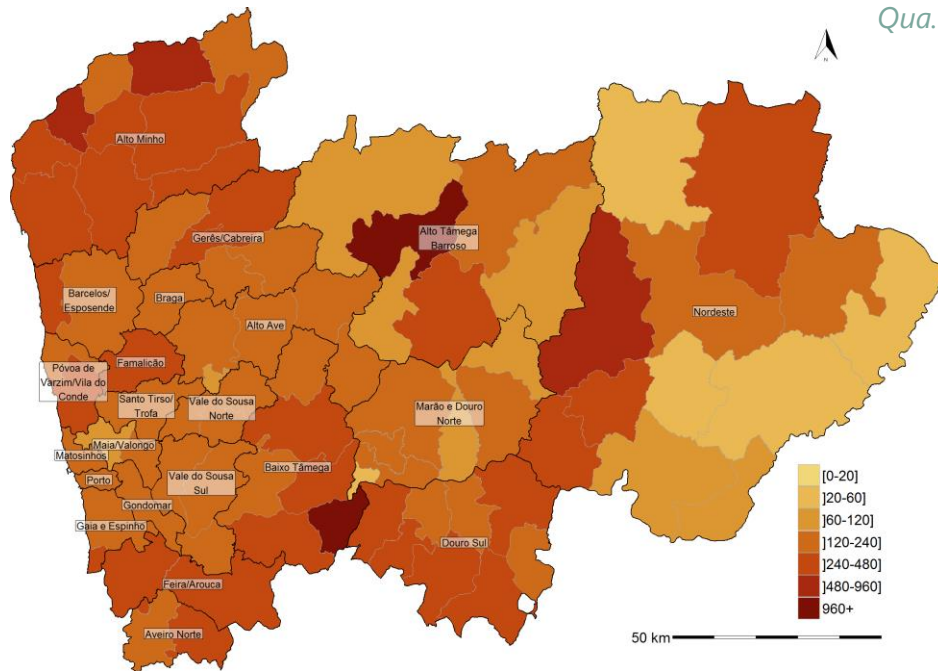

Fig. 3 PROPORÇÃO DE CASOS CONFIRMADOS, POR SEXO E GRUPO ETÁRIO



Qua. 1

CASOS CONFIRMADOS TOTAIS E INCIDÊNCIA CUMULATIVA 14D

| ACES/ULS | CASOS | INCID. CUMUL. 14D (/100 mil hab.) |
|---------------------------------|----------------|-----------------------------------|
| Alto Ave | 29 178 | 152 |
| Vale do Sousa Norte | 21 835 | 159 |
| Maia / Valongo | 18 210 | 124 |
| Alto Minho | 17 415 | 312 |
| Póvoa de Varzim / Vila do Conde | 17 280 | 236 |
| Vale do Sousa Sul | 17 244 | 161 |
| Braga | 16 909 | 151 |
| Barcelos / Esposende | 16 192 | 237 |
| Feira / Arouca | 15 610 | 264 |
| Famalicão | 15 040 | 285 |
| Espinho / Gaia | 14 648 | 190 [#] |
| Baixo Tâmega | 14 569 | 314 |
| Matosinhos | 14 258 | 195 |
| Gondomar | 14 056 | 170 |
| Santo Tirso / Trofa | 11 724 | 211 |
| Gaia | 11 585 | 190 [#] |
| Porto Ocidental | 10 640 | 147 [§] |
| Nordeste | 10 452 | 226 |
| Aveiro Norte | 10 218 | 249 |
| Gerês / Cabreira | 9 667 | 184 |
| Porto Oriental | 8 261 | 147 [§] |
| Alto Tâmega Barroso | 7 628 | 210 |
| Marão e Douro Norte | 7 304 | 173 |
| Douro Sul | 6 322 | 360 |
| TOTAL | 336 245 | 206 |

Fig. 4 INCIDÊNCIA CUMULATIVA (/100 MIL HABITANTES) DE COVID-19, POR CONCELHO DE RESIDÊNCIA, NAS ÚLTIMAS 2 SEMANAS

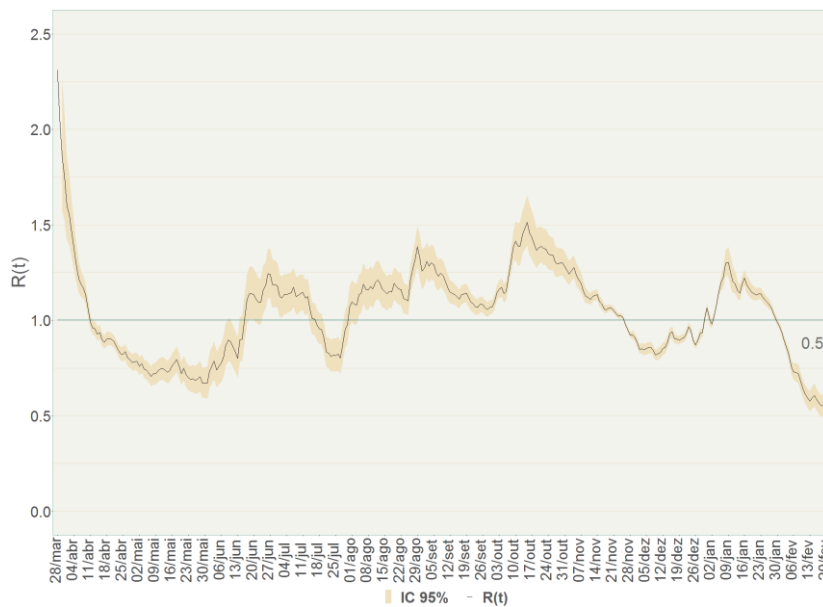

Fig. 5 EVOLUÇÃO DA ESTIMATIVA DO R(t)

NOTA METODOLÓGICA

Dados referentes aos casos confirmados de COVID-19, reportados pelos laboratórios e/ou pelas Unidades de Saúde Pública dos ACES/ULS ao Departamento de Saúde Pública da ARS Norte até às 23h59 do dia 23 de fevereiro de 2021. Semana 2021-07: 14 a 20 de fevereiro. Para o cálculo da incidência cumulativa foi utilizado como denominador a estimativa populacional por concelho para 2019, disponível no Instituto Nacional de Estatística, I.P.

O valor de R(t) foi estimado com base na metodologia proposta por Cori *et al.* (2013). Para o *serial interval* foi utilizada uma distribuição *lognormal*, com os parâmetros estimados por Nishiura *et al.* (2020). Assume-se a inexistência de casos importados. Assume-se que possa existir um atraso de 1 a 2 dias no reporte dos resultados, pelo que as estimativas de R(t) são elaboradas até ao penúltimo dia de confirmação disponível.

[#]Concelhos de Gaia e Espinho. [§]Concelho do Porto.